



臺中市政府 | 社會局

Social Affairs Bureau
Taichung City Government

108 年度臺中市政府智慧福利服務躍升計畫 強化系統案-強化社會福利資源地圖暨開放 資料上傳系統

操作手冊

中華民國一〇八年十月

目錄

壹、 登入/帳號說明.....	4
註冊帳號.....	4
忘記密碼.....	4
貳、 系統角色權限表：.....	5
參、 登入成功畫面：.....	6
肆、 維護(更新)資料集-一般資料集.....	7
伍、 維護(更新)資料集-公務統計報表.....	11
陸、 審核資料集.....	14
柒、 新增資料集：.....	16
捌、 指派資料集管理者.....	19
玖、 資料集瀏覽與下載量統計.....	20
壹拾、 系統使用行為統計.....	21
壹拾壹、 使用者造訪資訊.....	22
壹拾貳、 圖台留言管理.....	23
壹拾參、 地圖視覺化：.....	24
壹拾肆、 帳號權限管理：.....	27

壹拾伍、	帳號審核管理：	28
《社會福利主題圖台》操作說明		29
壹、	登入畫面：	29
貳、	依熱門搜尋找社會福利資源	30
參、	全站評論	31
肆、	嬰幼兒托育及早療地圖	32
伍、	銀髮族樂活及照護地圖	34
陸、	身心障礙樂活及照護地圖	36

《開放資料上傳系統》操作說明

壹、登入/帳號說明

註冊帳號

已有公務帳號者，請由 E 化入口網使用單一簽入。若無，請至註冊帳號填寫相

關欄位資訊，以利取得一組新的帳號與密碼。(如下圖所示)

目前位置
使用者登入 > 註冊帳號

**註冊帳號**

帳號*

密碼*

姓名*

性別*
☐男 ☐女

單位*
請選擇

職稱*

電話*

Email*

(帳號為至少12個字元，僅允許輸入英文、數字)

(** 密碼不得與帳號相同)
(** 密碼長度需為至少12個字元，需含字母、數字)

(系統登入密碼將寄送至此信箱，請正確填寫！)

將所有資料填妥後即可送出申請

送出

關閉

忘記密碼

若您忘記密碼，請點選「忘記密碼」再輸入帳號與電子郵件，系統即會自動將

密碼通知寄至您的 E-mail 信箱中，請您收取郵件取得。

**忘記密碼**

帳號*

Email*

(請輸入您註冊時填寫的Email，我們將把密碼寄到此信箱。)

送出

關閉

貳、 系統角色權限表：

功能模組	使用角色
1.新增資料集項目及指派資料管理者	系統管理員、開放資料管理人員 (局處負責人)
2.維護(更新)資料集	All (不包含未登入)
3.新增資料集內容	All (不包含未登入)
4.審核資料集	系統管理員、開放資料管理人員 (局處負責人)
5.資料集清單	All
6.資料集瀏覽與下載量統計	系統管理員、開放資料管理人員 (局處負責人)
7.系統使用行為統計	系統管理員、開放資料管理人員 (局處負責人)
8.使用者造訪資訊	系統管理員、開放資料管理人員 (局處負責人)
9.圖台留言管理	系統管理員、開放資料管理人員 (局處負責人)
10.帳號權限管理	系統管理員、開放資料管理人員 (局處負責人)
11.帳號審核管理	系統管理員、開放資料管理人員 (局處負責人)
12.OpenAPI	All
13.地圖視覺化	系統管理員、開放資料管理人員 (局處負責人)

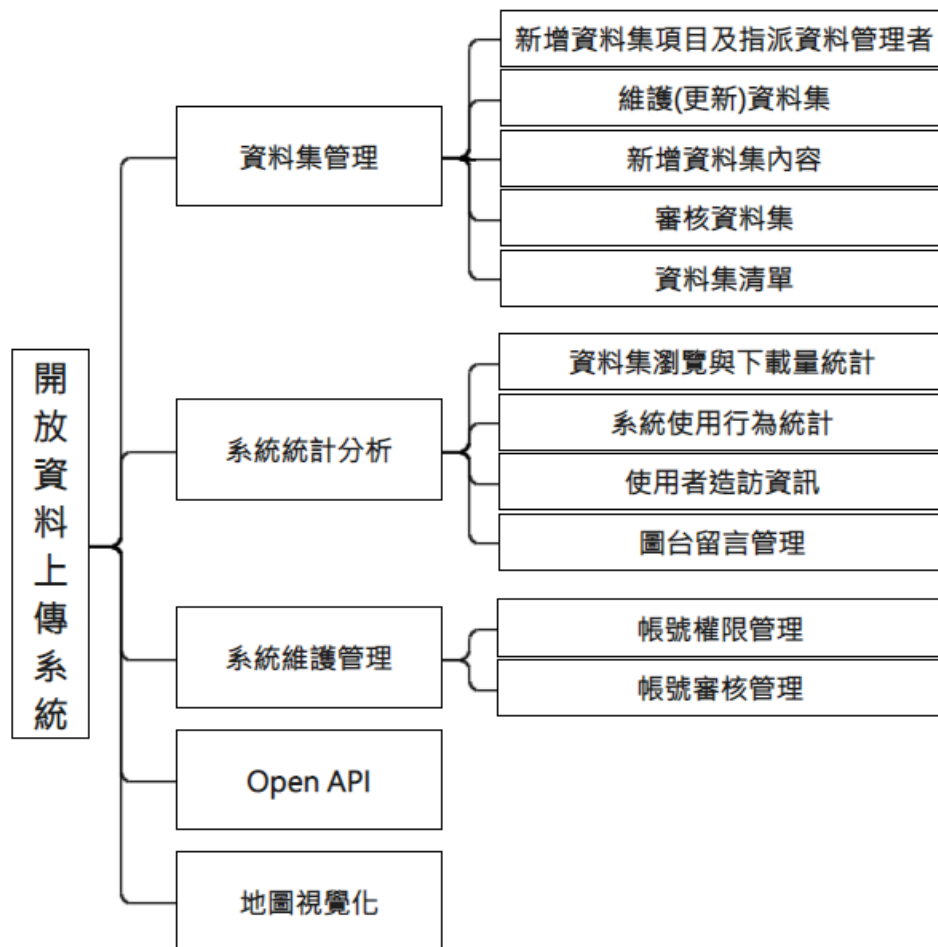

參、登入成功畫面：

歡迎 專線及調查組 系統管理者 登入系統 登出 回首頁 | 操作手冊

目前位置
資料集管理 > 資料集清單

已上架至國發會 請輸入資料集關鍵字 (如: 資料集名稱、內容描述、關鍵字) 搜尋

共224筆

10730-06-06-2 臺中市特殊境遇家庭扶助服務
臺中市特殊境遇家庭扶助服務
臺中市政府社會局 - 婦女福利及性別平等科 / 余育嫻 (社會局婦平科委外人員) 6
社會局開放資料上傳系統審核通過日期: 2019/10/5
臺中市開放資料與資料整合平台審核通過日期: 2019/7/11
CSV JSON XML 詳細資料

10740-01-01-2 臺中市家庭暴力被害人保護扶助人次
一、統計範圍及對象：凡本市依據家庭暴力防治法所執行之業務項目 (含二線輔導、家庭...
臺中市政府社會局 - 綜合規劃組 / 高懷璋
社會局開放資料上傳系統審核通過日期: 2019/9/19
臺中市開放資料與資料整合平台審核通過日期: 2019/7/11
CSV JSON XML 詳細資料

臺中市身心障礙者社區日間作業設施
提供民眾臺中市身心障礙者社區日間作業設施服務單位相關資訊
臺中市政府社會局 - 身心障礙福利科第二股 / 張尚慈
社會局開放資料上傳系統審核通過日期: 2019/9/19
臺中市開放資料與資料整合平台審核通過日期: 2019/5/27
CSV JSON XML 詳細資料

臺中市家庭/社會福利服務中心
係社會局 (處) 分區設置以特定服務區域轄內社區、家庭、家庭成員與弱勢及一般民眾以...

肆、維護(更新)資料集-一般資料集

【使用對象】：資料管理者

【使用時機】：1.欲編輯或查詢所有資料集狀態。

2.針對資料集內容更新。

【操作說明】：點擊「維護(更新)資料集」→待審核→編輯或取回。

Step1.進入點擊「維護(更新)資料集列表清單，直接接入待審核頁面：



The screenshot shows the 'Maintenance (Update) Data Collection' interface. At the top, there's a search bar with a placeholder '請輸入資料集關鍵字 (如: 資料集名稱、內容描述、關鍵字)' and a '搜尋' button. Below the search bar, there are two tabs: '待審核' (Pending Review) and '已審核' (Reviewed), with '待審核' being the active tab. The page shows a list of four data collections, each with a '開放資料' (Open Data) icon on the right. The first collection is '臺中市視障生活重建中心' (Taichung City Blind Life Reconstruction Center) with a red status '退回原因: 修改更新頻率' (Reason for return: change update frequency) and a '編輯' (Edit) button. The second is '臺中市兒童及少年安置教養機構' (Taichung City Child and Adolescent Placement and Education Institutions) with a '編輯' button. The third is '臺中市人民團體' (Taichung City People's Organizations) with a '編輯' button. The fourth is '臺中市身心障礙福利機構' (Taichung City Physical and Mental Disability Welfare Institutions) with a red status '此資料集等待審核中, 若您需要修改資料集內容可點擊「取回」' (This data collection is pending review, if you need to modify the content, click 'Retrieve') and a '編輯' button. The bottom of the page shows a '共46筆' (Total 46 items) indicator.

Step2.針對該資料集名稱下方點擊「編輯」：

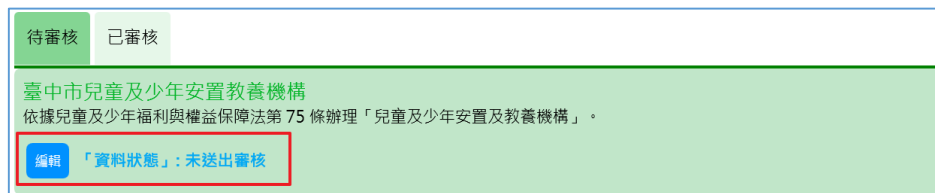

The screenshot shows a close-up of the '待審核' (Pending Review) tab. It displays the data collection '臺中市兒童及少年安置教養機構' (Taichung City Child and Adolescent Placement and Education Institutions) with a description '依據兒童及少年福利與權益保障法第 75 條辦理「兒童及少年安置及教養機構」' (According to Article 75 of the Child and Adolescent Welfare and Rights Protection Act, processing 'Child and Adolescent Placement and Education Institutions'). Below the description, there is a red-bordered box containing a blue '編輯' (Edit) button and the text '「資料狀態」: 未送出審核' (Data Status: Not submitted for review).

Step3.畫面將導入到「編輯詮釋資料」及「資料內容編輯上傳」。

目前位置
資料集管理 > 維護資料集內容

詮釋資料 資料內容編輯上傳 坐標修正工具 * 為必填欄位

資料集名稱* 臺中市兒童及少年安置教養機構 資料集名稱不可異動

主題分類*

- 其他
 - 非屬於其他主題分類
- 政府統計
 - 各種彙整報表數據
- 政府預算
 - 係指各權責機關之政府預算
- 統一代碼
 - 係指各權責機關經行政程序發布供各機關使用之代碼
- 諮詢小組
 - 係指行政院及各中央二級機關政府資料開放諮詢小組之會議記錄
- 政府支出
 - 係指會計月報、決算
- 乙類資料清單
 - 係指機關之乙類資料(不開放資料)的清單

服務分類*

- 生育保健
- 出生及收養
- 求學及進修
- 服兵役
- 求職及就業
- 開創事業
- 婚姻
- 投資理財
- 休閒旅遊
- 交通及通訊
- 就醫
- 購屋及遷徙
- 選舉及投票
- 生活安全及品質
- 退休
- 老年安養
- 生命禮儀
- 公共資訊

是否為開放資料* ☒ 是 ☐ 否

更新頻率*

☐ 即時 ☐ 每天 ☐ 每周 ☐ 每10日 ☐ 每月 ☐ 每2月 ☐ 每季

☐ 每半年 ☒ 每年 ☐ 每4年 ☐ 每5年 ☐ 每10年 ☐ 不更新

依據兒童及少年福利與權益保障法第 75 條辦理「兒童及少年安置及教養機構」。

Step4.完成建立詮釋資料後，點擊「下一步」：

關鍵字* 兒少安置機構

收錄期間 開始時間 結束時間 ☐ 資料持續更新中

空間範圍 ☒ 臺中市 ☐ 其他

語系 ☒ 中文 ☐ 英文 ☐ 日文 ☐ 其他 如果為其他語系，可參考此連結，並填入識別碼

相關網址

備註

儲存 下一步

Step5.畫面將導入資料內容編輯上傳，可針對 xls、xlsx、csv 檔案選擇「覆蓋」或「新增」進行上傳本系統：

詮釋資料 資料內容編輯上傳 坐標修正工具

資料集名稱 臺中市兒童及少年安置教養機構 上傳小幫手 下載範例檔

本次上傳的檔案要覆蓋 或是 新增呢?

☒ 覆蓋 (本次上傳的檔案包含舊資料，或要全部覆蓋原有資料內容，建議使用「覆蓋」，**覆蓋後原有資料內容將全數刪除**)

☐ 新增 (本次上傳僅新的資料，建議使用「新增」)

選擇檔案 未選擇任何檔案 上傳 檔案上傳 (僅限xls、xlsx、csv檔案)

新增一列 新增欄位 刪除欄位 修改欄位名稱 下載成XLSX 下載成CSV

Step6.成功將檔案匯入後，資料內容將呈現於下方編輯表格當中：

【提醒】
 1.藍底：地址資料經TGOS全國門牌地址資料庫比對後修正，表示原始資料可能有誤，建議再次確認。(系統無強制不得提送)
 2.紅底：表示格式或資料內容錯誤，請修正。(系統無強制不得提送)
 3.「*」：表示必填欄位，不可刪除也不可修改欄位名稱。
 備註：可參考此連結，查詢 X、Y 坐標。

#	性質*	資源彙整機關*	辦理單位*	成立日期*	立案文號*	負責人*	連絡電話*	傳真
1	私立	臺中市政府	財團法人大甲媽社會福利基金會附設臺中市私立鎮瀾兒童家園	20081225	府社幼字第0970359224號	鄭銘坤	(04)26763788	
2	私立	臺中市政府	財團法人台中市私立張秀菊社會福利慈善事業基金會附設奇歷兒少之家	20100310	府社幼字第071628號	張良卿	(04)25724514	
3	私立	臺中市政府	財團法人向上社會福利基金會附設台中光音育幼院	19920311	中市社婦字第1030096064號	潘泰吉	(04)22034455	
4	私立	臺中市政府	財團法人台中市私立慈光社會福利慈善事業基金會附設台中市私立慈馨兒少之家	20070709	府社工字第0960148492號	詹前柏	(04)22133300	
5	私立	臺中市政府	財團法人勵馨社會福利事業基金會附設台中市私立春菊家園	20041231	中市婦字第1050063028號	馬梅芬	(04)2239595	
6	私立	臺中市政府	財團法人台中市私立慈光社會福利慈善事業基金會附設台中市私立慈馨少年家園	20160902	中市社婦字第1050082455號	廖慧雯	(04)22133300	

新增一列 新增欄位 刪除欄位 修改欄位名稱 下載成XLSX 下載成CSV

儲存 送出審核

(1)點擊 **新增一列**：可增列一列空白資料欄。

#	性質*	資源彙整機關*	辦理單位*	成立日期*	立案文號*	負責人*	連絡電話*
1	私立	臺中市政府	財團法人大甲媽社會福利基金會附設臺中市私立鎮瀾兒童家園	20081225	府社幼字第0970359224號	鄭銘坤	(04)26763788
2	私立	臺中市政府	財團法人台中市私立張秀菊社會福利慈善事業基金會附設奇歷兒少之家	20100310	府社幼字第071628號	張良卿	(04)25724514
3	私立	臺中市政府	財團法人向上社會福利基金會附設台中光音育幼院	19920311	中市社婦字第1030096064號	潘泰吉	(04)22034455
4	私立	臺中市政府	財團法人台中市私立慈光社會福利慈善事業基金會附設台中市私立慈馨兒少之家	20070709	府社工字第0960148492號	詹前柏	(04)22133300
5	私立	臺中市政府	財團法人勵馨社會福利事業基金會附設台中市私立春菊家園	20041231	中市婦字第1050063028號	馬梅芬	(04)2239595
6	私立	臺中市政府	財團法人台中市私立慈光社會福利慈善事業基金會附設台中市私立慈馨少年家園	20160902	中市社婦字第1050082455號	廖慧雯	(04)22133300
7							

新增一列 新增欄位 刪除欄位 修改欄位名稱 下載成XLSX 下載成CSV

(2)點擊 **新增欄位**，可直接輸入欲增加欄位名稱。

請輸入欄位名稱

備註：欄位名稱不可包含特殊符號，例：「/」、「\」、「(」、「)」、「<」、「>」、「{」、「}」、「*」、「'」、「+」、「。」

儲存 取消

關網址	備註	最後更新時間*	服務時間	操作手冊新增欄位測試
		20181012		

(3) 點擊 **刪除欄位**，可選擇勾選欲刪除欄位直接刪除(若屬行動躍昇計畫必填項目者，則不會出現選單中)：

請勾選要刪除的欄位

備註：未顯示之欄位表示為行動躍昇計畫規範欄位，故不可刪除。

☐最後更新時間 ☐服務時間 ☒操作手冊新增欄位測試

確定

取消

(4) 點擊 **修改欄位名稱**，可針對已建立的欄位名稱進行修改：

修改欄位名稱

備註：未顯示之欄位表示為行動躍昇計畫規範欄位，故不可修改名稱。

最後更新時間

服務時間

請填入修改的名稱

確定

取消

(5) 點擊 **下載成XLSX**，可將系統中的資料內容匯出為 xlsx 檔。

(6) 點擊 **下載成CSV**，可將系統中的資料內容匯出為 csv 檔。

(7) 點擊「刪除」可針對整列資料內容進行全部清除。

核准收托或安置人數*	相關網址	備註	最後更新時間*	服務時間	功能
140			20181012		刪除

Step7.編輯完成後，即可點擊「送出審核」，並可在待審核清單中看見資料狀態為：社會局負責人審核中。

資料已送出審核成功！

確定

→

待審核

已審核

臺中市兒童及少年安置教養機構

依據兒童及少年福利與權益保障法第 75 條辦理「兒童及少年安置及教養機構」。

此資料集等待審核中，若您需要修改資料集內容可點擊「取回」。

取回

資料狀態：社會局負責人審核中

10

伍、 維護(更新)資料集-公務統計報表

【使用對象】：資料管理者

【使用時機】：1.欲編輯或查詢所有公務統計報表狀態。

2.針對公務統計報表更新。

【操作說明】：點擊「維護(更新)資料集」→待審核→編輯或取回。

Step1.進入點擊「維護(更新)資料集列表清單，直接接入待審核頁面：



Step2.針對該資料集名稱下方點擊「編輯」：

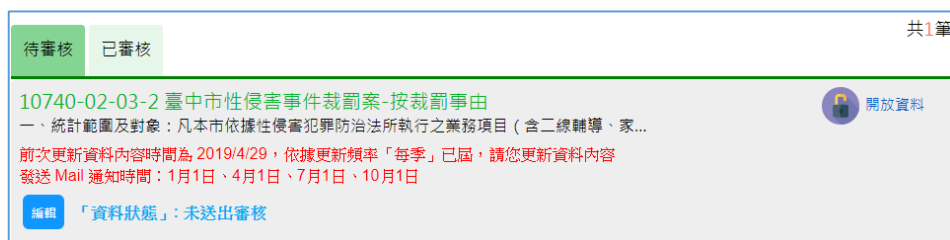

Step3.畫面將導入到「編輯詮釋資料」及「資料內容編輯上傳」。

目前位置
資料集管理 > 維護資料集內容

詮釋資料 資料內容瀏覽 * 為必填欄位

資料集名稱* 10740-02-03-2 臺中市性侵害事件裁罰案-按裁罰事由 資料集名稱不可異動

主題分類*

其他 ☒ 非屬於其他主題分類

政府統計 ☐ 各種彙整報表數據

政府預算 ☐ 係指各權責機關之政府預算

統一代碼 ☐ 係指各權責機關經行政程序發布供各機關使用之代碼

諮詢小組 ☐ 係指行政院及各中央二級機關政府資料開放諮詢小組之會議記錄

政府支出 ☐ 係指會計月報、決算

乙類資料清單 ☐ 係指機關之乙類資料(不開放資料)的清單

服務分類*

☐ 生育保健 ☐ 出生及收養 ☐ 求學及進修 ☐ 服兵役 ☐ 求職及就業 ☐ 開創事業

☐ 婚姻 ☐ 投資理財 ☐ 休閒旅遊 ☐ 交通及通訊 ☐ 就醫 ☐ 購屋及遷徙

☐ 選舉及投票 ☐ 生活安全及品質 ☐ 退休 ☐ 老年安養 ☐ 生命禮儀 ☒ 公共資訊

Step4.完成建立詮釋資料後，點擊「下一步」：

關鍵字* 兒少安置機構

收錄期間 開始時間 結束時間 ☐ 資料持續更新中

空間範圍 ☒ 臺中市 ☐ 其他

語系 ☒ 中文 ☐ 英文 ☐ 日文 ☐ 其他 如果為其他語系，可參考此連結，並填入識別碼

相關網址

備註

Step5.畫面將導入資料內容編輯上傳，可針對每一份報表資料進行數值檢核：

目前位置
資料集管理 > 維護資料集內容

詮釋資料 資料內容瀏覽

資料集名稱 10740-02-03-2 臺中市性侵害事件裁罰案-按裁罰事由

資料時間: 2017-10-01 (確認無誤) 檢核結果: 確認無誤 檢核: ☒ 確認無誤 ☐ 資料有誤，不發布

區域	項目	推展性侵害防治業務
臺中市	無正當理由不到場或拒絕接受評估、身心治療或輔導教育者(違反性侵害犯罪防治法第21條第1項第1項)	0
臺中市	無正當理由不按時到場接受身心治療或輔導教育或接受之時數不足者(違反性侵害犯罪防治法第21條第1項第2款)	0
臺中市	未依第23條第1項、第2項及第4項規定定期辦理登記或報到者(違反性侵害犯罪防治法第21條第1項第3款)	2

Step6.編輯完成後，即可點擊「送出審核」，並可在待審核清單中看見資料狀態為：社會局負責人審核中。



【小提醒】：呈現在待審核頁籤裡面有 3 種狀態：

1. 暫存，未送出審核；點擊「編輯」繼續下一步驟(送出審核)。
2. 已提送審核，但仍未審核通過；此狀態仍可執行「取回」重新編輯。
3. 被退回；進行「編輯」，重新提送。

【已審核】頁籤狀態：此頁面是針對已上架的資料集，進行更新。點擊「編輯」可重新匯入資料內容。其操作步驟與待審核資料集編輯亦同。



陸、 審核資料集

【使用對象】：局處負責人

【使用時機】：審核已提送資料集或公務統計報表。

【操作說明】：點擊「審核資料集」→審核。

目前位置
資料集管理 > 審核資料集

請輸入資料集關鍵字 (如: 資料集名稱、內容描述、關鍵字) 搜尋

臺中市兒童及少年安置教養機構
依據兒童及少年福利與權益保障法第 75 條辦理「兒童及少年安置及教養機構」。

審核

step1. 點擊「審核」後，即能檢視詮釋資料

臺中市政府 | 社會局
Social Affairs Bureau
Taichung City Government

開放資料上傳系統

資料集管理

- 資料集清單
- 新增資料集
- 維護(更新)資料集
- 審核資料集
- 拒卻資料集

系統統計分析

- 資料集上傳與下載量統計
- 系統使用行為統計

系統維護管理

- 帳號權限管理

目前位置
資料集管理 > 審核資料集 > 臺中市視障生活重建中心

臺中市視障生活重建中心

下載審核資料集檔案

通過 通過 拒卻 拒卻 拒卻

主題分類	其他
服務分類	生活安全及品質
是否為開放資料	是
資料集描述	臺中市視障生活重建中心
資料上傳單位	專線及轉運組 系統管理員 小姐 24516669-677 wendy@gis.taipei
更新頻率	每年
主要標位說明	單位名稱、連絡電話、傳真、地址、地址備註、X座標、Y座標、服務時間、備註、最後更新日期、服務內容
關鍵字	視障生活重建
授權方式	政府資料開放授權條款-第1版

step2. 點擊「下載審核資料集檔案」：

臺中市視障生活重建中心 (2).xls (受保護的檔案) - Excel

檔案 檔案及讀取權限 系統管理員 登入系統 臺中 回首頁 操作手冊

使用權限說明：小心，來自於網路的檔案可能含有病毒，請在安裝前，請先掃描。 (受保護的檔案) 中斷為安全。 啟用權限說明

	A	B	C	D	E	F	G	H	I	J	K	L
1	單位名稱	連絡電話	連絡電話(原始資料)	連絡電話(正結果)	傳真	地址	地址(原始資料)	地址(正結果)	地址備註	X座標	Y座標	服務
2	財團法人台灣省私立台灣盲人重聽院	(04)22935882	(04)22935882	正確		臺中市北屯區水湳里19鄰文心路四段83號17樓	臺中市北屯區水湳里19鄰文心路四段83號17樓	正確		216765.436	2674367.094	周一

step3. 點擊「通過」，資料集將顯示於“已審核”以及“資料集清單”中。

待審核 **已審核**

臺中市兒童及少年安置教養機構
依據兒童及少年福利與權益保障法第 75 條辦理「兒童及少年安置及教養機構」。

編輯

於資料集清單顯示更新日期▼



step 4. 點擊「不通過」，資料集將顯示於“待審核”。

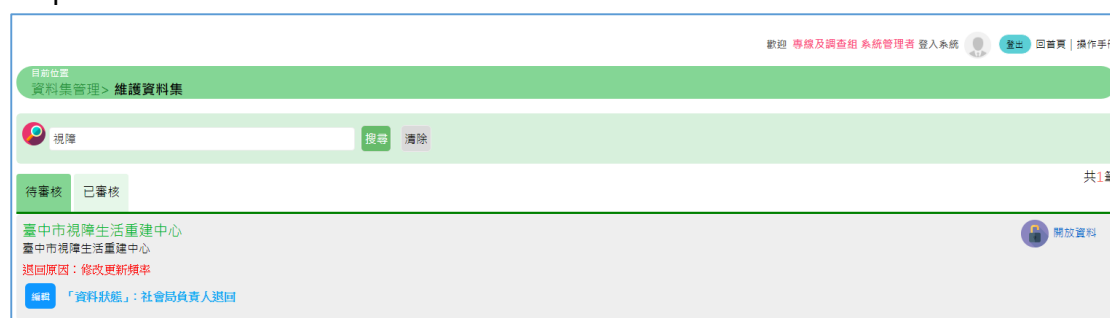

柒、 新增資料集：

【使用對象】：資料管理者及局處負責人

【使用時機】：針對尚未建立之開放資料欲進行上架

【操作說明】：先由局處負責人「新增資料集名稱」並指派該資料集管理者→再由被指派管理者進行建立詮釋資料及編輯資料內容。

step1.局處負責人操作功能路徑：指派資料管理者>新增資料集名稱>輸入資料集名稱後指派資料集管理者。

目前位置
資料集管理 > 指派資料管理者

類別：全部 請輸入資料集關鍵字 (如: 資料集名稱、內容描述、關鍵字) 搜尋

新增資料集名稱 儲存

10121-00-01-2 臺中市各區 村里鄰戶數、人口數與戶籍動態登記數按性別、登記項目及區域分 請選擇 請選擇

10122-00-02-2 臺中市各區 現住人口數按性別及年齡分 請選擇 請選擇

資料集名稱

建立資料集名稱

新增 取消

step2.待局處負責人指派完成，該資料管理者將可連結新增資料集填寫詮釋資料和資料內容編輯。

目前位置
資料集管理 > 新增資料集

詮釋資料 資料內容編輯上傳

是否為公務統計報表* ☐ 是 ☒ 否

是否為行動躍升計畫項目* ☒ 是 ☐ 否

資料集名稱* 請選擇

備註：
* 已上傳的「行動躍升計畫資料集」不會再顯示於下拉清單。
* 若需更新資料集內容(含詮釋資料)，請至「維護(更新)資料集」功能。
* 若需新增「行動躍升計畫資料集」項目，請聯繫系統管理員。

主題分類* ☐ 其他 ☐ 政府統計 ☐ 政府預算 ☐ 統一代碼
☐ 非屬於其他主題分類 ☐ 各種象徵報表與數據 ☐ 係指各機關之政府預算 ☐ 係指各機關經行政程序發布供各機關使用之代碼

☐ 諮詢小組 ☐ 政府支出 ☐ 乙類資料清單
係指行政院及各中央二級機關政府資料開放諮詢小組之會議記錄 係指會計月報、決算 係指機關之乙類資料(不開放資料)的清單

108 年度臺中市政府智慧福利服務躍升計畫強化系統案-強化社會福利資源地圖暨開放資料上傳系統系統操作手冊

目前位置: 資料集管理 > 新增資料集

登錄資料 資料內容編輯上傳

是否為公務統計報表: ☐ 是 ☒ 否

是否為行動躍升計畫項目: ☒ 是 ☐ 否

資料集名稱:

備註:
 * 已上傳的「行動躍升計畫資料集」, 不會再顯示於下拉清單。
 * 若需更新資料集內容(含註釋資料), 請至「維護(更新)資料集」功能。
 * 若需新增「行動躍升計畫資料集」項目, 請聯繫系統管理員。

主題分類:

☒ 其他
 非屬於其他主題分類

☐ 政府統計
 含種族統計表數據

☐ 政府預算
 係指各機關編列之政府預算

☐ 統一代碼
 係指各機關編列行政程序發布供各機關使用之代碼

☐ 諮詢小組
 係指行政院及各中央二級機關政府資料開放諮詢小組之會議紀錄

☐ 政府支出
 係指會計月報、決算

☐ 乙類資料清單
 係指機關之乙類資料(不開放資料)的清單

☐ 生殖保健 ☐ 出生及死傷 ☐ 求職及求職 ☐ 服務月份 ☐ 求職及就業 ☐ 勞動市場

step3.資料上傳編輯→選擇資料覆蓋或新增→上傳檔案

目前位置: 資料集管理 > 維護資料集

登錄資料 資料內容編輯上傳

資料集名稱: 臺中市規畫生活重建中心

資料集描述: 本次上傳的檔案是否覆蓋或是新增?
☒ 覆蓋 (本次上傳的檔案包含舊資料, 或要全部覆蓋原有資料內容, 建議使用「覆蓋」, 覆蓋後原有資料內容將全數刪除)
☐ 新增 (本次上傳新的資料, 建議使用「新增」)

選擇檔案:

上傳檔案 (僅限xls、xlsx、csv檔案)

新增一列 新增欄位 新增欄位 修改欄位名稱 下載XLSX 下載CSV

【提醒】
 1. 提醒: 地址資料經TGO8全國門牌地址資料庫比對後修正, 表示原始資料可能有誤, 建議再次確認。(系統無強制不得提過)
 2. 提醒: 表示格式或資料內容錯誤, 請修正。(系統無強制不得提過)

step4.即能檢視已匯入資料內容→儲存或送出審核

目前位置: 資料集管理 > 維護資料集

登錄資料 資料內容編輯上傳

資料集名稱: 臺中市規畫生活重建中心

資料集描述: 本次上傳的檔案是否覆蓋或是新增?
☒ 覆蓋 (本次上傳的檔案包含舊資料, 或要全部覆蓋原有資料內容, 建議使用「覆蓋」, 覆蓋後原有資料內容將全數刪除)
☐ 新增 (本次上傳新的資料, 建議使用「新增」)

選擇檔案:

上傳檔案 (僅限xls、xlsx、csv檔案)

新增一列 新增欄位 新增欄位 修改欄位名稱 下載XLSX 下載CSV

【提醒】
 1. 提醒: 地址資料經TGO8全國門牌地址資料庫比對後修正, 表示原始資料可能有誤, 建議再次確認。(系統無強制不得提過)
 2. 提醒: 表示格式或資料內容錯誤, 請修正。(系統無強制不得提過)

#	單位名稱	連絡電話	傳真	地址	地址樓址	X座標	Y座標	服務時間	備註	最後更新日期
1	財團法人慈濟善心立台醫藥人員進修班	(04)22035882		臺中市北屯區永清里19鄰文心路四段83號17樓		216765.436	2674367.094	週一至週五08:00~12:00、13:00~17:00		

新增一列 新增欄位 新增欄位 修改欄位名稱 下載XLSX 下載CSV

1 2 儲存 送出審核

step 5.儲存成功後，該資料集將在維護資料集中。點擊「編輯」後則進行提送審核。



step 6.送出審核後，仍可在局處負責人未審核之前進行「取回」重新編輯。



step 7.若已通過審核，將呈現於“已審核”以及“資料集清單”中。



捌、指派資料集管理者

【使用對象】：局處負責人

【使用時機】：1.針對尚未建立之開放資料建立資料集名稱並指派資料集管理者
2.遇資料集管理人異動，進行重新指派

【操作說明】：點擊「指派資料管理者」，將可查看所有資料集

Step1.提供下拉式選單，選擇業務科及人員後，點擊「儲存」即完成。

歡迎 專線及請查組 系統管理者 登入系統 退出 回首頁 | 操作手冊

目前位置
資料集管理 > 指派資料管理者

請輸入資料集關鍵字 (如: 資料集名稱、內容描述、關鍵字) 搜尋

10720-05-01-2	臺中市辦理社會救助醫療及看護補助概況	社會救助科第二股	王文娟
1821-90-01-2	臺中市辦理社會救助醫療及看護補助概況	社會救助科第二股	王文娟
10730-05-14-2	臺中市身心障礙者支持服務成果	身心障礙福利科第二股	王翰一
1836-01-12-2	臺中市身心障礙者支持服務成果	身心障礙福利科第二股	王翰一
10730-06-03-2	臺中市發展遲緩兒童早期療育服務概況	兒少福利科	何家璇
10730-06-04-2	臺中市新住民子女發展遲緩兒童早期療育服務概況	兒少福利科	何家璇
1832-01-06-2	臺中市發展遲緩兒童早期療育服務概況	兒少福利科	

玖、資料集瀏覽與下載量統計

【使用對象】：系統控管人、局處負責人

【使用時機】：查看資料集瀏覽與下載量統計

【操作說明】：點擊系統統計分析> 資料集瀏覽與下載量統計

可針對組室、開放類型、來源項目、關鍵字、更新狀態進行進階查詢該資料集
瀏覽與下載量統計表，並可輸出 excel 格式進行編輯：

系統統計分析> 資料集瀏覽與下載量統計

組室

開放類型 ☒不限 ☐開放資料 ☐非開放資料

來源項目 ☒不限 ☐一般資料集 ☐公務統計報表

關鍵字

更新狀態 ☒不限 ☐已逾期 ☐未逾期

搜尋

*「瀏覽量」、「下載量」及「評分」的統計來源：政府資料開放平台

排名	資料集名稱	資料集主人	市府整合平台審核通過日期	是否逾期	逾期天數	是否開放資料	來源項目	瀏覽量	下載量	評分	OpenAPI 引次數
1	臺中市托育(保母)人員專業訓練課程(126小時自費班)	兒少福利科第一股 / 陳素華	2019/07/04	否	0	是	一般資料集	4627	2254	未評分	74
2	臺中市公私協力及私立托嬰中心	兒少福利科第一股 / 陳俊男	2019/05/20	是	67	是	一般資料集	395	235	未評分	30
3	臺中市社區照顧關懷據點	長青福利科第一股 / 黃俞楨	2019/04/09	否	0	是	一般資料集	365	185	未評分	40
4	臺中市老人權利機構	長青福利科第二股 / 張明華	2019/05/08	否	0	是	一般資料集	266	127	未評分	2
5	臺中市長青福利服務-長青快樂學堂(日間托老所)	長青福利科第一股 / 陳嘉興	2019/05/10	否	0	是	一般資料集	301	89	未評分	4
6	臺中市退離收容所位置及收容人數	社會救助科第二股 / 謝佳霖	2019/05/06	否	0	是	一般資料集	253	76	未評分	17
7	10720-05-01-2 臺中市辦理社會救助審核及審核補助簡況	社會救助科第二股 / 王文瑛	2019/02/14	是	180	是	公務統計報表	277	8	100	0
8	臺中市公私協力托育資源中心	兒少福利科第一股 / 郭盛偉	2019/02/13	否	0	是	一般資料集	201	68	未評分	0
9	11260-90-01-2 臺中市重大災害財物損失統計報表-災害收容情形統計	社會救助科第二股 / 謝佳霖	2019/02/14	是	176	是	公務統計報表	259	2	100	0
10	臺中市長青服務中心	長青福利科第二股 / 吳鴻儒	2019/05/10	否	0	是	一般資料集	195	64	未評分	2

輸出檔案

壹拾、系統使用行為統計

【使用對象】：系統控管人、局處負責人

【使用時機】：查看系統使用行為統計

【操作說明】：點擊系統統計分析> 系統使用行為統計

Step1.可選擇「開放資料上傳系統」或「社會福利主題圖台」查閱各系統功能使用行為分析

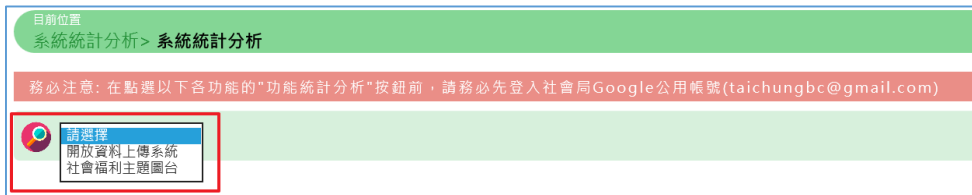

Step2.在選定之前，首先必須登入社會局 google 公用帳號方能啟用各項功能統計分析查看：



Step3.點擊「功能統計分析」即自動導入 google analytics：

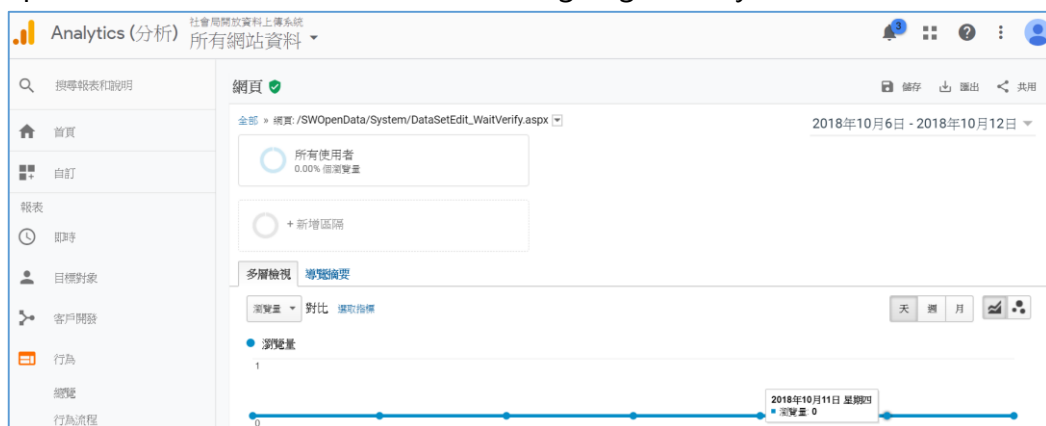

壹拾壹、使用者造訪資訊

【使用對象】：系統控管人、局處負責人

【使用時機】：查看使用者造訪資訊

【操作說明】：點擊系統統計分析> 使用者造訪資訊

Step1.可選擇「開放資料上傳系統」或「社會福利主題圖台」查閱各使用者造訪資訊：

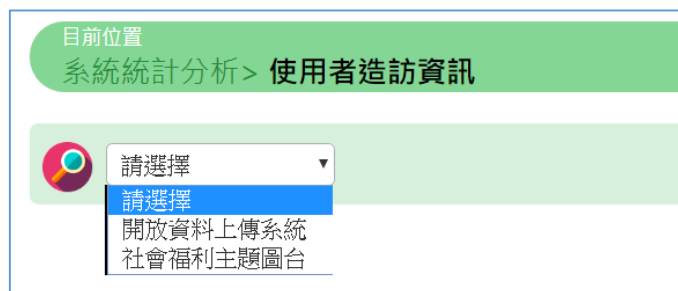

Step2.選定查閱系統後，即以列表顯示使用人員姓名、登入 IP 位置、登入時間、執行事件展示於頁面中：

目前位置 系統統計分析> 使用者造訪資訊				
請選擇 請選擇 開放資料上傳系統 社會福利主題圖台				
項次	使用者姓名	IP位置	時間	事件
1	系統管理者	192.168.6.138	2018/10/13 下午 05:30:39	登入
2	系統管理者	192.168.6.100	2018/10/13 下午 05:13:46	審核「通過」，上傳至台中市政府整合平台失敗，資料集名稱：臺中市兒童及少年安置教養機構
3	系統管理者	192.168.6.100	2018/10/13 下午 04:52:36	審核「通過」，上傳至台中市政府整合平台失敗，資料集名稱：臺中市兒童及少年安置教養機構
4	系統管理者	192.168.6.100	2018/10/13 下午 04:45:30	審核「通過」，上傳至台中市政府整合平台失敗，資料集名稱：臺中市兒童及少年安置教養機構
5	系統管理者	192.168.6.100	2018/10/13 下午 04:38:44	審核「通過」，上傳至台中市政府整合平台失敗，資料集名稱：臺中市兒童及少年安置教養機構
6	系統管理者	192.168.6.100	2018/10/13 下午 04:37:14	登入
7	系統管理者	192.168.6.138	2018/10/13 下午 04:31:59	審核「通過」，上傳至台中市政府整合平台失敗，資料集名稱：臺中市兒童及少年安置教養機構
8	系統管理者	192.168.6.100	2018/10/13 下午 04:17:01	登入
9	系統管理者	192.168.6.138	2018/10/13 下午 04:16:15	送出審核，資料集名稱：臺中市兒童及少年安置教養機構
10	系統管理者	192.168.6.138	2018/10/13 下午 04:16:14	編輯資料內容，資料集名稱：臺中市兒童及少年安置教養機構

壹拾貳、圖台留言管理

【使用對象】：系統控管人、局處負責人

【使用時機】：查看圖台留言資訊、回覆圖台留言

【操作說明】：點擊系統統計分析>圖台留言管理

Step1.可依圖台類別、留言日期、回覆日期、來源、星等或內容等進行查詢。

目前位置
系統統計分析 > 圖台留言管理

圖台類別

留言日期 ~

回覆日期 ~

來源 ☒全部 ☐圖台 ☐資料集

星等

依評論內容或回覆內容搜尋

項次	留言者	留言日期	回覆日期	來源	星等	回覆情形
1	Sa Sa	108/10/17 下午 01:36:50		身障主題地圖	5	進行回覆
2	Sa Sa	108/10/17 上午 10:33:20		嬰幼兒主題地圖	5	進行回覆
3	鍾秉樺	108/9/17 下午 02:23:40		嬰幼兒主題地圖 - 臺中市公私協力及私立托嬰中心	5	進行回覆
4	鍾秉樺	108/9/17 下午 02:23:40		嬰幼兒主題地圖	5	進行回覆
5	Sa Sa	108/9/11 上午 09:04:50		社會福利地圖	4	進行回覆
6	Jade Chang	108/8/30 下午 02:03:20		嬰幼兒主題地圖 - 臺中市公私協力及私立托嬰中心	5	進行回覆
7	Jade Chang	108/8/30 下午 02:03:20		嬰幼兒主題地圖	5	進行回覆
8	Jade Chang	108/8/30 下午 02:00:00		社會福利地圖 - 臺中市公私協力及私立托嬰中心	5	進行回覆
9	鍾秉樺	108/8/30 上午 09:16:00		社會福利地圖	5	進行回覆
10	鍾Iverson	108/8/23 下午 05:10:40		嬰幼兒主題地圖 - 臺中市哺乳室資訊	5	進行回覆

Step2.於列表中點擊「進行回覆」即可編輯回覆留言內容或刪除留言

意見回覆

Sa Sa

108/10/17 下午 01:36:50

★★★★★

全站評論 身心障礙樂活及照護地圖_社群帳號登入後留言 身心障礙樂活及照護地圖_社群帳號登入後留言 身心障礙樂活及照護地圖_社群帳號登入後留言 身心障礙樂活及照護地圖_社群帳號登入後留言 身心障礙樂活及照護地圖_社群帳號登入後留言 測試

寫下您的回覆...

壹拾參、地圖視覺化：

【使用對象】：所有人員

【使用時機】：針對屬性資料繪製地理資訊圖表

【操作說明】：點擊系統統計分析>地圖視覺化

Step1.選擇資料呈現樣式：單一表格或多個表格



Step2.於系統下載範例檔進行屬性資料編輯

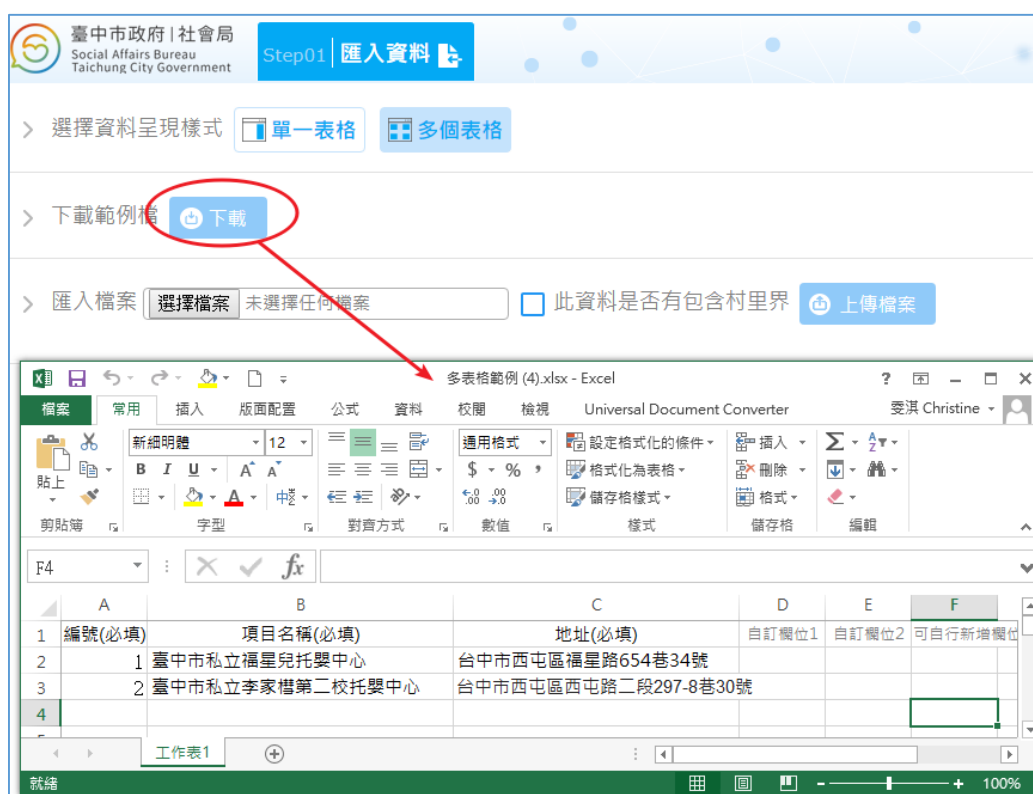

編號(必填)	項目名稱(必填)	地址(必填)
1	臺中市私立福星兒托嬰中心	台中市西屯區福星路654巷34號
2	臺中市私立李家楷第二校托嬰中心	台中市西屯區西屯路二段297-8巷30號

Step3.進行檔案匯入，可自行勾選應顯示欄位



Step4.完成檔案匯入，即可進入樣式設定：共有 8 項，包括各圖層顯示、圖層

名稱顯示、點位顯示、底色及邊框、級距設定、輸出尺寸及格式



Step5.樣式編輯完成，即可點擊進行出圖配置：自行選擇加入標題、比例尺、日期時間、LOGO、屬性表格。



Step6.最後系統依據指定檔案格式儲存於本機中，提供下載取用。

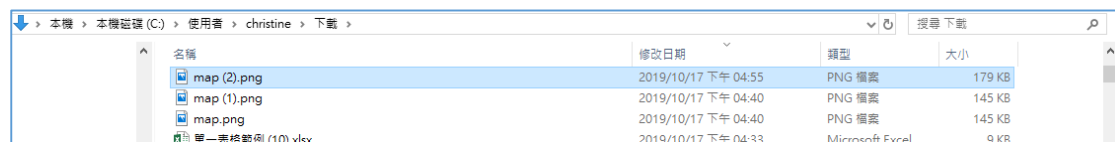

壹拾肆、 帳號權限管理：

【使用對象】：系統控管人

【使用時機】：可設定人員在系統的角色權限

【操作說明】：點擊系統維護管理> 帳號權限管理

Step1.可依單位或姓名關鍵字查閱需異動系統權限者：

目前位置 系統維護管理> 帳號權限管理			
<div> 單位 全部 ▼ 姓名 全部 ▼ 或輸入關鍵字 姓名關鍵字收尋，可輸入多個請以空白隔開 搜尋 </div>			
單位	姓名	系統角色	管理
人民團體科	王家驊（社會局人民團體科以工代賑人員）	系統管理員	編輯
人民團體科	何惠萍	局處負責人	編輯
人民團體科	吳德輝	資料管理者	編輯
人民團體科	李采露（社會局人民團體科以工代賑人員）	資料管理者	編輯
人民團體科	林啟輝	資料管理者	編輯

Step2.選定人員後進行點擊「編輯」，即可從系統角色欄位重新選擇資料管理者、局處負責人或系統管理員，三項角色。

目前位置 系統維護管理> 帳號權限管理			
<div> 單位 全部 ▼ 姓名 全部 ▼ 或輸入關鍵字 姓名關鍵字收尋，可輸入多個請以空白隔開 搜尋 </div>			
單位	姓名	系統角色	管理
人民團體科	王家驊（社會局人民團體科以工代賑人員）	資料管理者 ▼	更新 取消
人民團體科	何惠萍	系統管理員 局處負責人 資料管理者	編輯

Step3.選定完成後點擊「更新」則完成變更系統角色權限；點擊「取消」則返回原本設定。

目前位置 系統維護管理> 帳號權限管理			
<div> 單位 全部 ▼ 姓名 全部 ▼ 或輸入關鍵字 姓名關鍵字收尋，可輸入多個請以空白隔開 搜尋 </div>			
單位	姓名	系統角色	管理
人民團體科	王家驊（社會局人民團體科以工代賑人員）	資料管理者 ▼	更新 取消
人民團體科	何惠萍	資料管理者	編輯

壹拾伍、 帳號審核管理：

【使用對象】：系統控管人

【使用時機】：針對新帳號審請進行審核

【操作說明】：點擊系統維護管理> 帳號審核管理

Step1.待審核帳號資料皆顯示於列表上，可直接進行點擊 **通過** 或 **不通過**

目前位置
系統維護管理 > 帳號審核管理

單位 全部 姓名 全部 或輸入關鍵字 姓名關鍵字收尋，可輸入多個請以空白隔開 搜尋

單位	姓名	帳號	性別	職稱	電話	Email	申請時間	審核
綜合企劃科資訊股	天思數位	happy201912345	女	秘書	245166669	happy@gmail.com	2019/10/2 下午 04:59:16	通過 不通過

第一頁 上一頁 1 下一頁 最後一頁

並同時觸發通知信通知帳號審請人之帳號審核結果：

【帳號核准通知】臺中市政府社會局 開放資料上傳系統

wendy 先生/小姐 您好：

您所申請的「[臺中市政府社會局開放資料上傳系統](#)」登入帳號已被核可，系統登入資訊如下：

帳號：test123
密碼(區分大小寫)：123test
請您至系統確認

此信件由系統自動發送，請勿回覆
*若您有系統使用問題，請撥 04-22289111*37102，林先生 洽詢*

[臺中市政府社會局 開放資料上傳系統](#)

wendy 先生/小姐 您好：

您所申請的「[臺中市政府社會局開放資料上傳系統](#)」帳號登入審核結果：未通過申請。
申請資料如下：

申請日期	2019/8/13
帳號	test123
單位	局長
姓名	wendy
性別	女
職稱	秘書
Email	wendy@gis.tw

此信件由系統自動發送，請勿回覆
*若您有系統使用問題，請撥 04-22289111*37102，林先生 洽詢*

[臺中市政府社會局 開放資料上傳系統](#)

《社會福利主題圖台》操作說明

壹、 登入畫面：



【使用對象】：所有民眾

【使用時機】：欲查詢相關機關服務位置及服務資訊

【操作說明】：點擊任一主題分群(嬰幼兒、銀髮族、身心障礙者)，即可進入圖台查詢所需資訊

貳、依熱門搜尋找社會福利資源

【使用對象】：所有民眾

【使用時機】：欲根據當下最熱搜清單

【操作說明】：展開社會福利資源地圖平台搜尋版面，點擊熱門搜尋標籤，直接套圖於左側圖台上顯示

Step1. 點擊「找社會福利資源」展開熱門搜尋清單，點擊欲找尋標籤



Step2. 根據查詢結果點擊圖台上的點位，即可詳見該點位基本資料、路線規劃、原始來源等等



參、 全站評論

【使用對象】：所有民眾

【使用時機】：需留言建議點位或系統其他問題

【操作說明】：進行留言前需登入社群帳號(FB 或 Google 帳號)方能使用

Step1.請先擇一帳號登入



Step2.登入成功後，即可進行星等評分與留言編輯。亦可檢視全部留言內容，
或依評論主題及排序方式篩選留言。

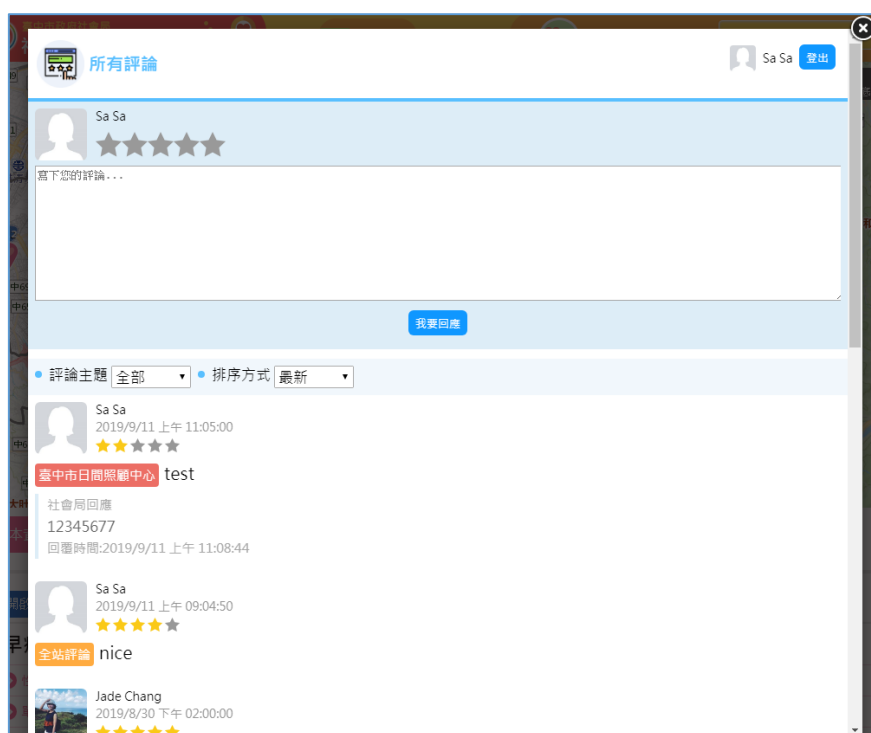

肆、 嬰幼兒托育及早療地圖

【使用對象】：所有民眾

【使用時機】：欲查詢找托嬰資源、找早療服務

【操作說明】：點擊找托嬰資源、找早療服務即可對應相關服務機關或服務類型進行進階查詢

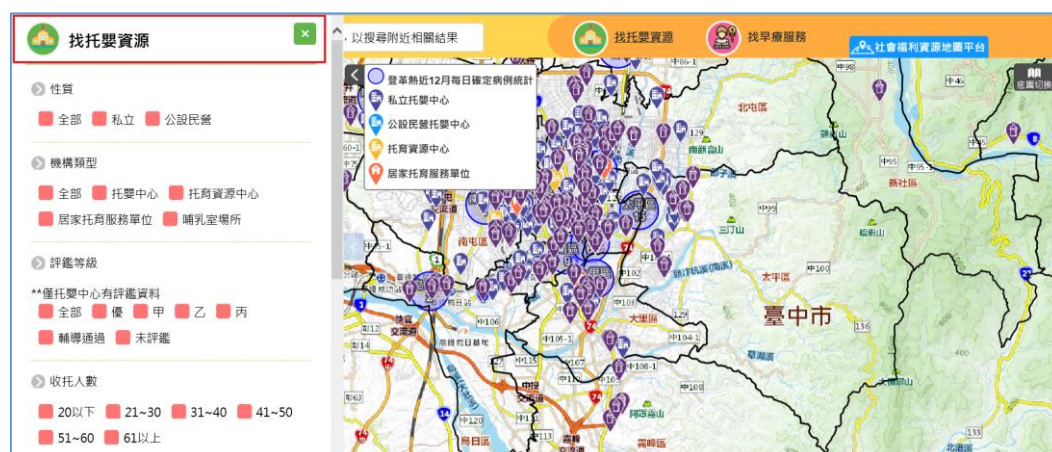

Step1.針對欲查詢項目後點擊「查詢」後，符合條件選項者將顯示於下方列表：

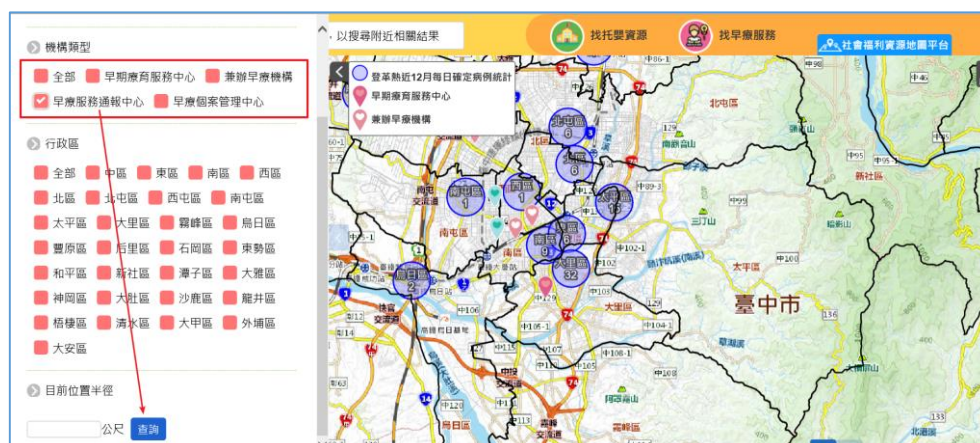



Step2.可針對各點位詳見基本資料、服務資訊及使用規劃路線進行導航：

◀ 返回

基本資料 服務資訊 規劃路線

➤ 機構名稱 財團法人台灣兒童暨家庭扶助基金會附設台中市私立家扶發展學園

➤ 聯絡人 張縉鏐

➤ 電話 (04)22083688

➤ 地址 臺中市北區中達里5鄰民權路400號1樓

➤ 網址 <https://www.facebook.com/tccdnc22083688/>

◀ 返回

基本資料 服務資訊 規劃路線

➤ 交通工具

開車 大眾運輸 步行

伍、銀髮族樂活及照護地圖

【使用對象】：所有民眾

【使用時機】：欲查詢找活動課程、找照顧服務、找餐食服務、找醫療服務

【操作說明】：點擊找活動課程、找照顧服務、找餐食服務、找醫療服務即可對應相關服務機關或服務類型進行進階查詢





Step1.針對欲查詢項目後點擊「查詢」後，符合條件選項者將顯示於下方列表：

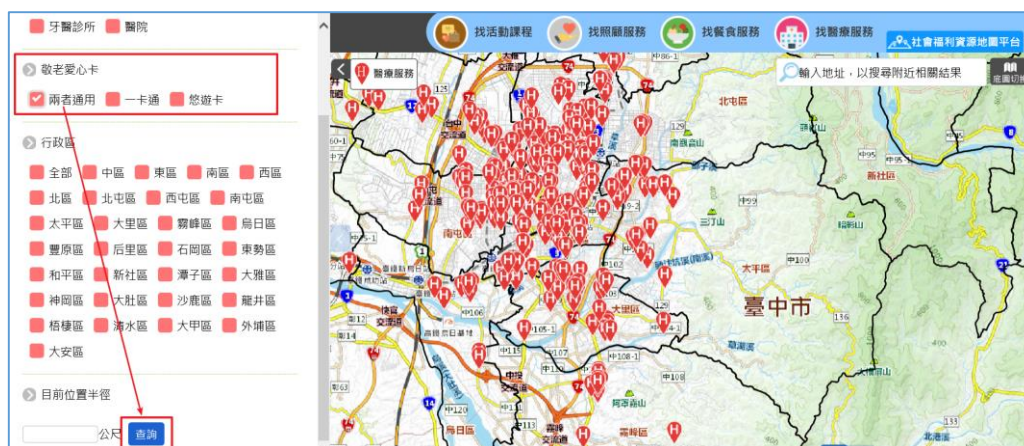

Step2.可針對各點位詳見基本資料及使用規劃路線進行導航：



陸、身心障礙樂活及照護地圖

【使用對象】：所有民眾

【使用時機】：欲查詢找教育課程、找照顧服務、找資源

【操作說明】：點擊找教育課程、找照顧服務、找資源即可對應相關服務機關或服務類型進行進階查詢



Step1.針對欲查詢項目後點擊「查詢」後，符合條件選項者將顯示於下方列表：



Step2.可針對各點位詳見基本資料、服務資訊及使用規劃路線進行導航：

